



MĚSTSKÝ ÚŘAD KOPŘIVNICE

Odbor stavebního řádu, územního plánování a památkové péče

VÁŠ DOPIS ZN.:

ZE DNE: 25.06.2025

Č. J.: 60119/2025/VaZu

SPIS. ZN.: SÚP-225/2025

VYŘIZUJE / ÚTVAR: Ing. Zuzana Válková / SÚP

TELEFON: 556 879 689; 736 614 205

E-MAIL: zuzana.valkova@koprivnice.cz

DATUM: 26.06.2025

VEŘEJNÁ VYHLÁŠKA

Opatření obecné povahy – změna stanovení přechodné úpravy provozu na pozemních komunikacích

Městský úřad Koprivnice, odbor stavebního řádu, územního plánování a památkové péče, příslušný podle § 124 odst. 6 a podle ust. § 77 odst. 1 písm. c) zákona č. 361/2000 Sb., o provozu na pozemních komunikacích, ve znění pozdějších předpisů (dále jen „zákon o silničním provozu“), na základě žádosti společnosti **Pavel Bajer s. r. o., IČO 05727138, Dolní 642, 742 66 Štramberk** (dále jen „žadatel“) ze dne 23.06.2025, vyjádření Policie ČR - Krajské ředitelství policie Moravskoslezského kraje, územní odbor Nový Jičín, dopravní inspektorát, čj. KRPT-92656-2/ČJ-2025-070406 ze dne 08.04.2025 a v souladu s § 77 odst. 5 zákona o silničním provozu

mění stanovení přechodné úpravy provozu

na silnici II. třídy č. II/480 v k. ú. Ženklaava z důvodu zajištění bezpečnosti silničního provozu a pro zajištění pracovního místa při realizaci akce „Chodník kolem silnice II/480 směr Štramberk“, takto:

termín přechodné úpravy provozu se prodlužuje do 30.09.2025.

Podmínky pro umístění dopravního značení na dotčené komunikaci, stanovené opatřením obecné povahy čj. 35313/2025/VaZu ze dne 16.04.2025, zůstávají v platnosti.

O d ů v o d n ě n í :

Městský úřad Koprivnice, odbor stavebního řádu, územního plánování a památkové péče stanovil dne 16.04.2025 přechodnou úpravu provozu na dotčené pozemní komunikaci v k. ú. Ženklaava na základě žádosti žadatele ze dne 03.04.2025 a vyjádření Policie ČR - Krajské ředitelství policie Moravskoslezského kraje, územní odbor Nový Jičín, dopravní inspektorát, Svatopluka Čecha 9, 741 01 Nový Jičín, KRPT-92656-2/ČJ-2025-070406 ze dne 08.04.2025. Přechodná úprava provozu byla stanovena od 22.04.2025 do 30.06.2025.

Dne 23.06.2025 obdržel správní orgán žádost o prodloužení termínu přechodné úpravy provozu do 30.09.2025. Stanovením přechodné úpravy provozu bude žadateli umožněno realizovat akci „Chodník kolem silnice II/480 směr Štramberk“.

V souladu s ustanovením § 77 odst. 5 zákona o silničním provozu nedoručoval zdejší správní orgán návrh opatření obecné povahy a nevyzýval dotčené osoby k podávání připomínek nebo námitek. Do opatření obecné povahy – stanovení přechodné úpravy provozu a jeho odůvodnění (ust. § 173 odst. 1 zákona č. 500/2004 Sb., správní řád, ve znění pozdějších předpisů – dále jen „správní řád“)

může každý nahlédnout u zdejšího správního orgánu, tj. na Městském úřadě Kopřivnice, odboru stavebního řádu, územního plánování a památkové péče, Štefánikova 1163, 5. NP, dveře č. 544, nejlépe po předchozí telefonické domluvě.

P o u č e n í :

Proti opatření obecné povahy nelze podat opravný prostředek [ust. § 173 odst. 2 správního řádu].

Opatření obecné povahy nabývá účinnosti pátým dnem po vyvěšení na úřední desce.

„otisk úředního razítka“

Ing. Markéta Kvitová, v.r.
vedoucí odboru stavebního řádu,
územního plánování a památkové péče

Příloha:

1x situační výkres
1x pracovní schéma B/6
1x pracovní schéma B/1

Rozdělovník:

1. Pavel Bajer s. r. o., Dolní 642, 742 66 Štramberk
2. Krajské ředitelství policie Moravskoslezského kraje, územní odbor Nový Jičín, dopravní inspektorát, Svatopluka Čecha 9, 741 01 Nový Jičín (KRPT-92656-2/ČJ-2025-070406)

Na vědomí:

3. Správa silnic Moravskoslezského kraje, p.o., středisko Nový Jičín, Suvorovova 525, 741 11 Nový Jičín
4. obec Ženklava, Ženklava 243, 742 67 Ženklava

KATASTRÁLNÍ SITUAČNÍ VÝKRES

1 : 500

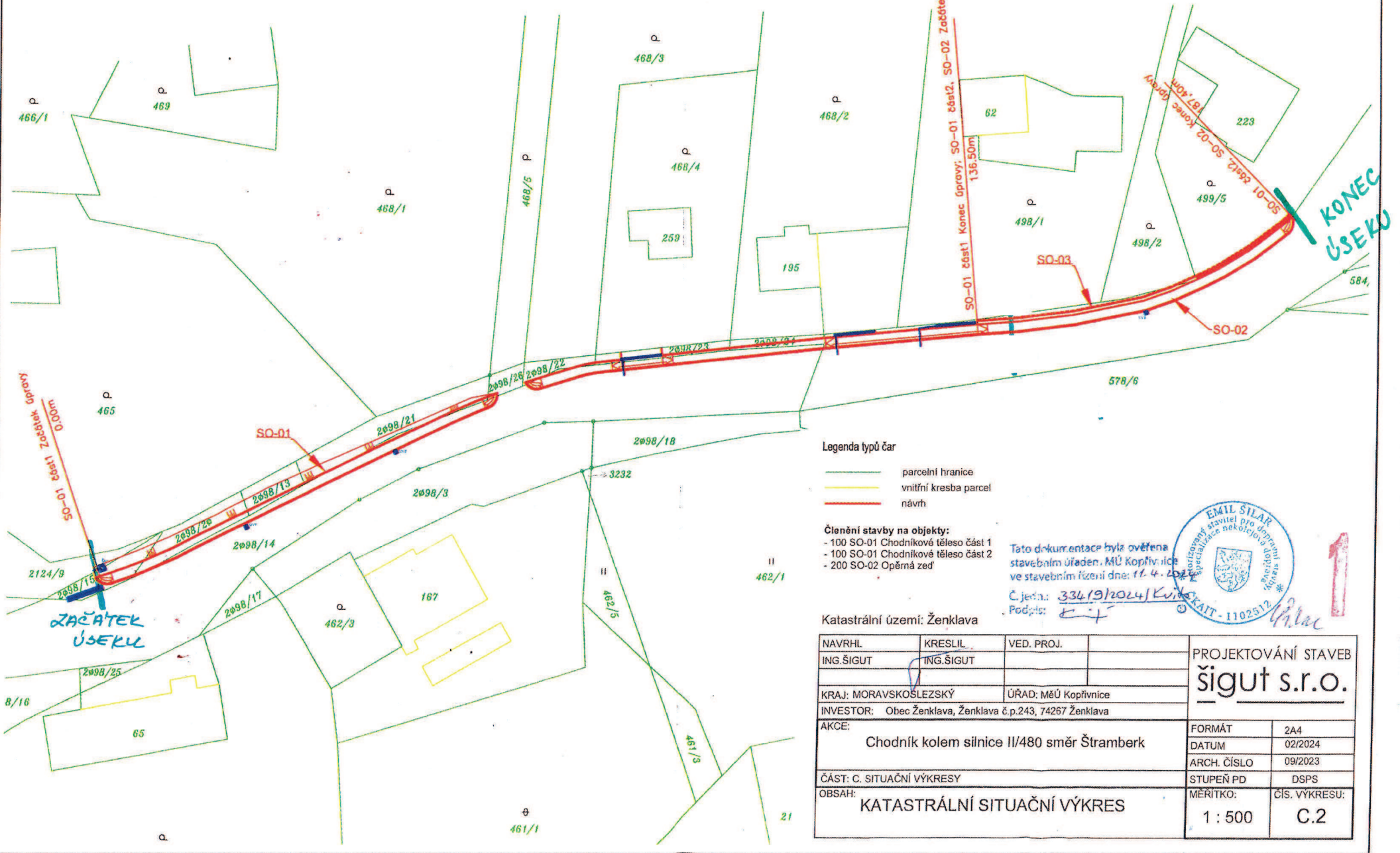

KONEC ÚSEKU

ZAČÁTEK ÚSEKU

Legenda typů čar

- parcelní hranice
- vnitřní kresba parcel
- návrh

- Členění stavby na objekty:**
- 100 SO-01 Chodníkové těleso část 1
 - 100 SO-01 Chodníkové těleso část 2
 - 200 SO-02 Opěrná zeď

Tato dokumentace byla ověřena stavebním úřadem: MÚ Kopřivnice ve stavebním řízení dne: 11. 4. 2024
 Č.jedn.: 334/9/2024/KÚ
 Podpis: *[Signature]*



Katastrální území: Ženklaava

NAVRHL. ING.ŠIGUT	KRESLIL. ING.ŠIGUT	VED. PROJ.		PROJEKTOVÁNÍ STAVEB šigut s.r.o.
KRAJ: MORÁVSKOSLEZSKÝ		ÚŘAD: MěÚ Kopřivnice		
INVESTOR: Obec Ženklaava, Ženklaava č.p.243, 74267 Ženklaava				FORMÁT 2A4
AKCE: Chodník kolem silnice III/480 směr Štramberk				DATUM 02/2024
ČÁST: C. SITUAČNÍ VÝKRESY				ARCH. ČÍSLO 09/2023
OBSAH: KATASTRÁLNÍ SITUAČNÍ VÝKRES				STUPEŇ PD DSPS
				MĚRITKO: 1 : 500
				ČÍS. VÝKRESU: C.2



Schéma B/1

Silnice s malým dopravním zatížením nebo v dopravně zklidněné oblasti při malém zúžení.

na pracovních místech s kratší dobou trvání zpravidla bez výstražných světel

příčná uzávěra jednostrannými směrovacími deskami

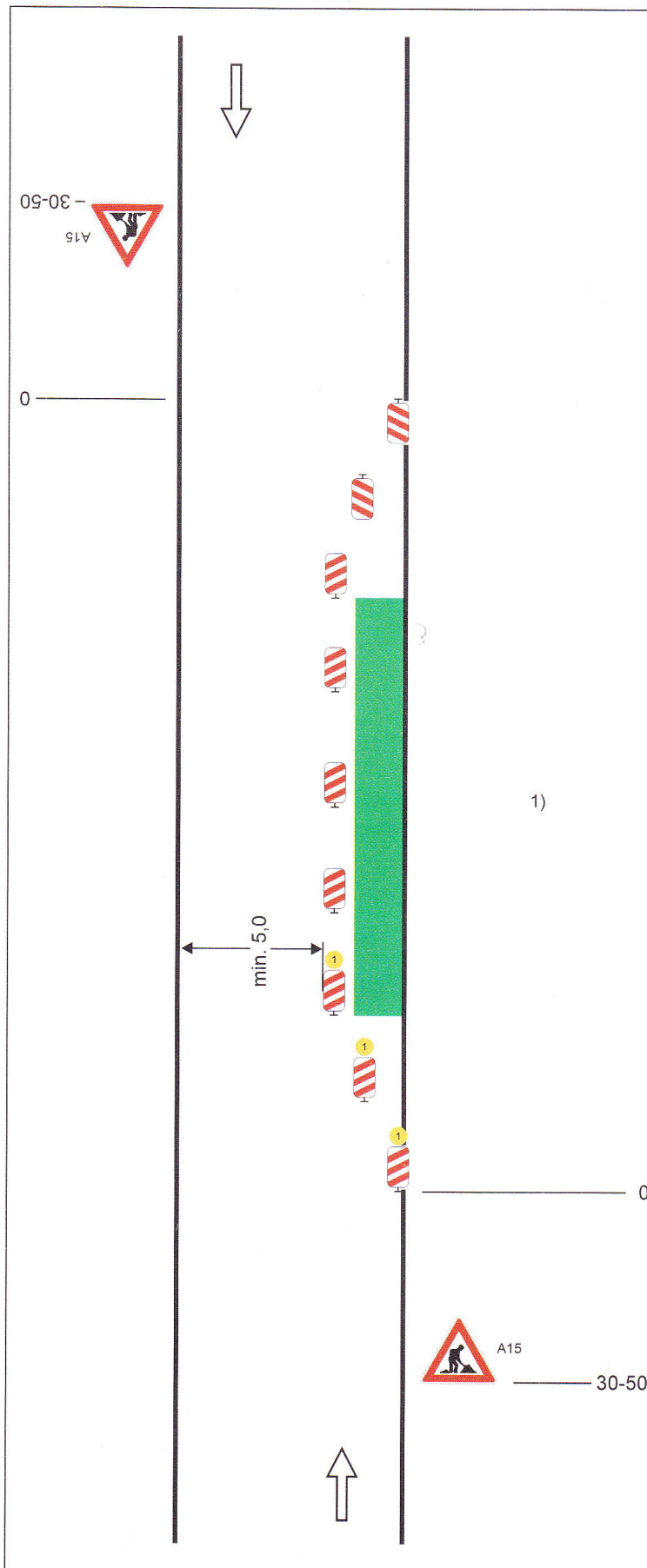
odstup podélně 1 - 2 m
příčně 0,6 - 1 m

podélná uzávěra oboustrannými směrovacími deskami

odstup max. 10 m

příčná uzávěra jednostrannými směrovacími deskami

odstup podélně 1 - 2 m
příčně 0,6 - 1 m

výstražná světla typu 1 na každé směrovací desce

1) užití dopravních značek a dopravních zařízení v případě souběžných parkovacích pruhů, chodníků a/nebo stezek pro cyklisty podle schémat B/16 až B/20

vzdálenosti v metrech

