



Odbor stavebního řádu, územního plánování a památkové péče

VÁŠ DOPIS ZN.:

ZE DNE: 26.09.2019
Č. J.: 79785/2019/VaZu
SPIS. ZN.: SÚP-96/2019
VYŘIZUJE / ÚTVAR: Ing. Zuzana Válková / SÚP
TELEFON: 556 879 689; 736 614 205
E-MAIL: zuzana.valkova@koprivnice.cz
DATUM: 21.10.2019

VEŘEJNÁ VYHLÁŠKA

Opatření obecné povahy – stanovení přechodné úpravy provozu na pozemních komunikacích

Městský úřad Kopřivnice, odbor stavebního řádu, územního plánování a památkové péče, příslušný podle § 124 odst. 6 a podle ust. § 77 odst. 1 písm. c) zákona č. 361/2000 Sb., o provozu na pozemních komunikacích, ve znění pozdějších předpisů (dále jen „zákon o silničním provozu“), na základě žádosti **společnosti VA Progres s.r.o., IČ 27762190, Kunín 4, 742 53 Kunín**, zastoupené na základě plné moci **společností DAVOZ ZNAČKY s.r.o., Bítov 106, 743 01 Bílovec** (dále jen „žadatel“) z 26.09.2019, vyjádření Správy silnic Moravskoslezského kraje, p.o., střediska Nový Jičín, Suvorovova 525, Šenov u Nového Jičína, 741 11 Nový Jičín zn. II/210/25033/09/2019 ze dne 30.09.2019, vyjádření Policie ČR - Krajské ředitelství policie Moravskoslezského kraje, územní odbor Nový Jičín, dopravní inspektorát, Svatopluka Čecha 11, 741 11 Nový Jičín č.j. KRPT-223054-1/ČJ-2019-070406 ze dne 26.09.2019 a v souladu s § 77 odst. 5 zákona o silničním provozu

stanoví přechodnou úpravu provozu

na silnici II. třídy č. II/480 v k.ú. Štramberk za účelem označení objízdných tras při úplné uzavírci silnice č. II/480, z důvodu opravy železničního přejezdu vlečky LB CEMIX, s.r.o., dne:

26.10.2016.

Pro umístění dopravního značení na dotčené silnici se stanoví tyto podmínky:

1. Umístění dopravního značení bude provedeno dle přiložených odsouhlasených situačních výkresů – 2 listy formátu A4.
2. Dopravní značení bude provedeno v reflexní úpravě dle normy ČSN 018020 a ČSN EN 12899-1, zákona o silničním provozu, vyhlášky č. 294/2015 Sb., kterou se provádějí pravidla provozu na pozemních komunikacích, ve znění pozdějších předpisů a umístěno dle Zásad pro označování pracovních míst na pozemních komunikacích TP 66 čj. 21/2015-120-TN/1 ze dne 12.03.2015.
3. Objízdná trasa vedená po účelových komunikacích bude v lomových bodech komunikací vyznačena dopravní značkou IS11c – vyznačení objížděky.

4. Objízdná trasa, mimo úsek světelného signalizačního zařízení (dále jen „SSZ“), bude mít vždy zajištěn průjezdní profil min. 2 x 2,75 m.
5. Signální plány SSZ budou upraveny tak, aby signál „volno“ stačil odbavovat vozidla na silnici č. II/480.
6. Prostor komunikace u těžní jámy bude zabezpečen tak, aby nedocházelo k neoprávněnému pohybu osob v této lokalitě.
3. Za dodržení podmínek tohoto stanovení a po ukončení akce za uvedení dopravního značení do původního stavu je za žadatele zodpovědný pan Kamil Kedroň.

O d ů v o d n ě n í :

Městský úřad Kopřivnice, odbor stavebního řádu, územního plánování a památkové péče stanovil přechodnou úpravu provozu na dotčené pozemní komunikaci na základě žádosti společnosti VA Progres s.r.o., IČ 27762190, Kunín 4, 742 53 Kunín, zastoupené na základě plné moci společností DAVOZ ZNAČKY s.r.o., Bítov 106, 743 01 Bílovec, ze dne 26.09.2019, se souhlasem Správy silnic Moravskoslezského kraje, střediska Nový Jičín zn. II/210/25033/09/2019 ze dne 30.09.2019 a po písemném vyjádření Policie ČR - Krajské ředitelství policie Moravskoslezského kraje, územní odbor Nový Jičín, dopravní inspektorát, Svatopluka Čecha 11, 741 11 Nový Jičín č.j. KRPT-223054-1/ČJ-2019-070406 ze dne 26.09.2019.

Stanovením přechodné úpravy provozu bude žadateli umožněno označení objízdných tras při úplné uzavírci silnice č. II/480, z důvodu opravy železničního přejezdu vlečky LB CEMIX, s.r.o.

V souladu s ustanovením § 77 odst. 5 zákona o silničním provozu nedoručoval zdejší správní orgán návrh opatření obecné povahy a nevyzýval dotčené osoby k podávání připomínek nebo námitek. Do opatření obecné povahy – stanovení přechodné úpravy provozu a jeho odůvodnění (ust. § 173 odst. 1 zákona č. 500/2004 Sb., správní řád, ve znění pozdějších předpisů – dále jen „správní řád“) může každý nahlédnout u zdejšího správního orgánu, tj. na Městském úřadě Kopřivnice, odboru stavebního řádu, územního plánování a památkové péče, Štefánikova 1163, 5. NP, dveře č. 544. Nejlépe po předchozí telefonické domluvě.

P o u č e n í :

Proti opatření obecné povahy nelze podat opravný prostředek [ust. § 173 odst. 2 správního řádu].

Toto opatření obecné povahy nabývá účinnosti dnem vyvěšení na úřední desce v souladu s ust. § 173 odst. 1 správního řádu.

„otisk úředního razítka“

Ing. Markéta Kvitová
vedoucí odboru

po dobu nepřítomnosti zastoupena

Ing. Evou Bujnoškovou, v.r.

Příloha:

2x situační výkres včetně dopravního značení

Rozdělovník:

1. DAVOZ ZNAČKY s. r. o., Bítov č.p. 106, 74301 Bílovec
2. Krajské ředitelství policie Moravskoslezského kraje, územní odbor Nový Jičín, dopravní inspektorát, Svatopluka Čecha 11, 741 11 Nový Jičín
3. Správa silnic Moravskoslezského kraje, p.o., středisko Nový Jičín, Suvorovova 525, Šenov u Nového Jičína, 741 11 Nový

ODSOUHLAŠENÁ PŘÍLOHA

ke stanovení místní nebo přechodné úpravy provozu
na pozemních komunikacích
Městským úřadem Koprivnice.

č.j.: 79785/2019/VaZ

ze dne: 21.10.2019

za správnost:

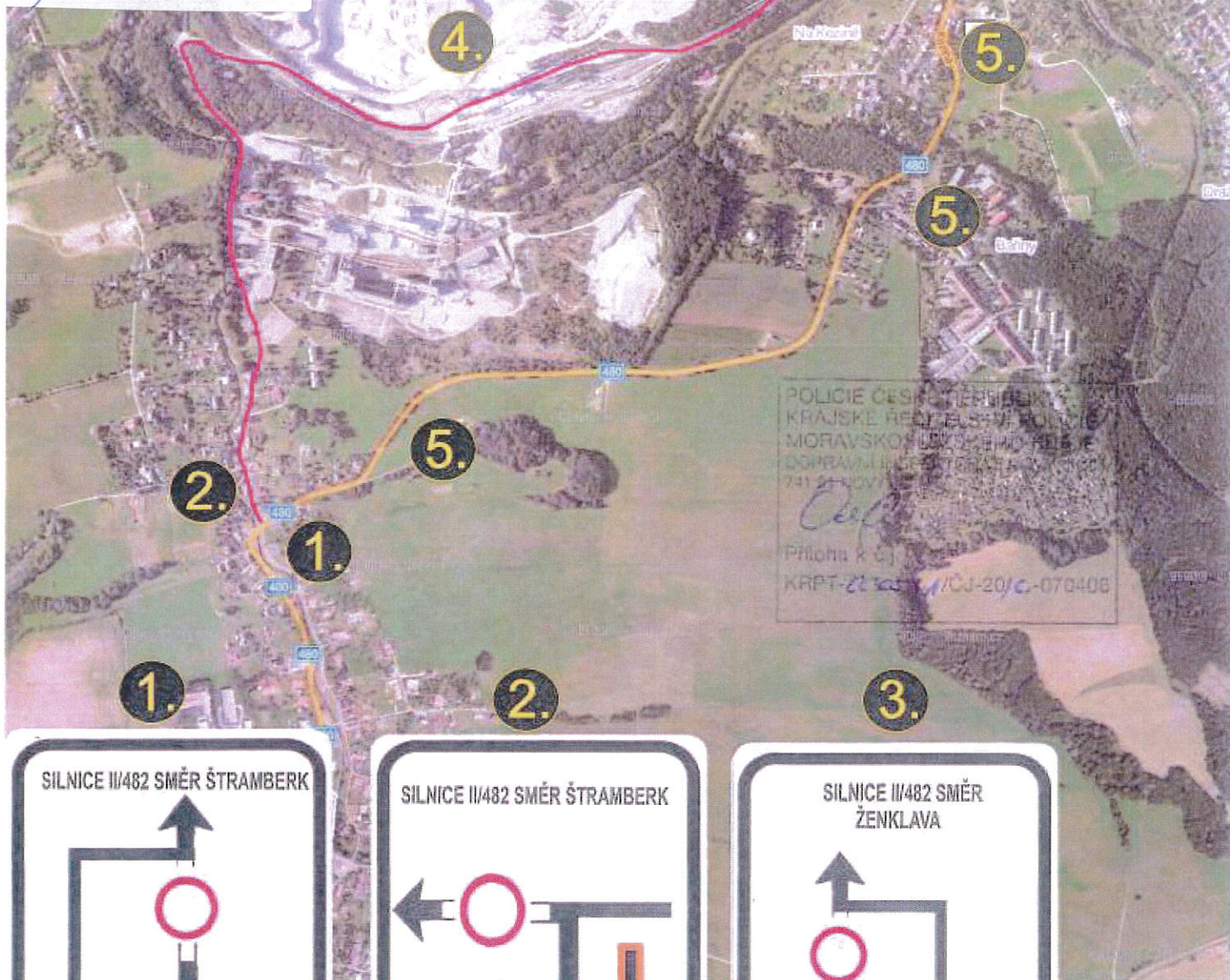

POLICIE ČESKÉ REPUBLIKY
KRAJSKÉ ŘEŠITELSTVÍ POLICIE
MORAVSKO-SLEZSKÉHO KRAJE
DOPRAVNÍ GESTORÁŽ
741 21 KOPRIVNICE
Příloha k č.j.
KRPT-2205/1/CJ-2019-070408

SILNICE II/482 SMĚR ŠTRAMBERK

UZAVŘENA

SILNICE II/482 SMĚR ŠTRAMBERK

UZAVŘENA

SILNICE II/482 SMĚR ŽENKLAVA

UZAVŘENA

4.

ŠTRAMBERK

5.

DAV STOP Z DOPRAVNÍ ZNAČENÍ

zpracoval: Kamil Kedroň

obsah: Oprava železničního přejezdu vlečky Kotouč Štramberk
uzávěra, obj. trasa

ODSOUHLAŠENÁ PŘÍLOHA
ke stanovení místní nebo přechodné úpravy provozu
na pozemních komunikacích
Městským úřadem Koprivnice,

č.j.: 79785/2019/Vak
ze dne: 21.10.2019
za správnost:

POLICIE ČESKÉ REPUBLIKY
KRAJSKÉ ŘEDITELSTVÍ POLICIE
MORAVSKO-SLEZSKÉHO KRAJE
DOPRAVNÍ INSPEKTORÁT KOPRIVNICE
M. Š. HORNÝ

Příloha k č.j.
KRPT-2135-2019-070406

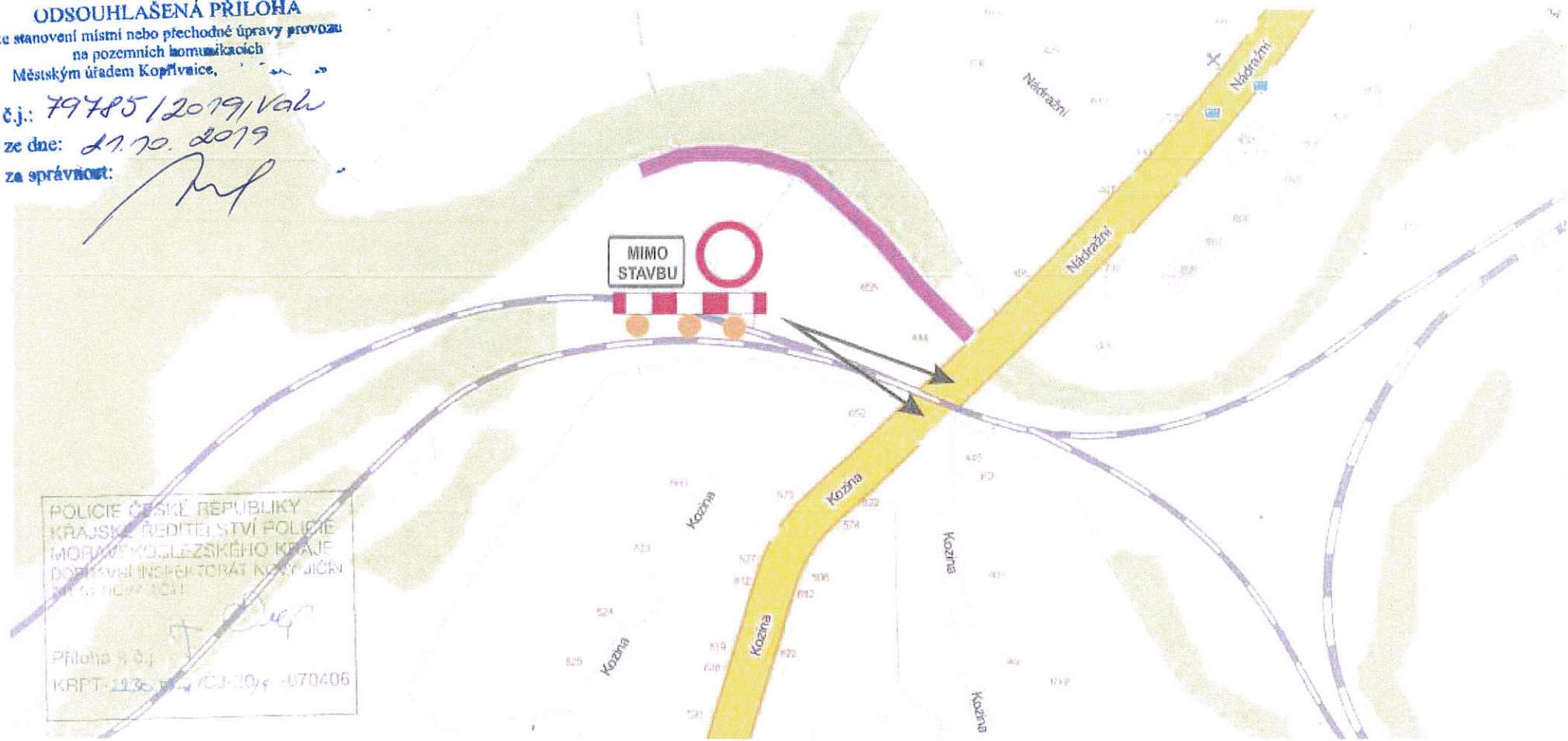

Světelná signalizace

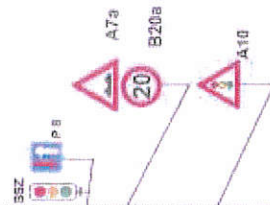

zpracoval: Kamil Kedroň

obsah: Oprava železničního přejezdu vlečky Kotouč Štřamberk
uzávěra, SSZ